6LIBERA

OSSERVATORIO CONTRO MOLESTIE
E VIOLENZE NEI LUOGHI DI LAVORO

# I NUMERI E LE PERCENTUALI DELLE MOLESTE SESSUALI SUI LUOGHI DI LAVORO

Indagine dell'Osservatorio relativa
al quadrimestre luglio-ottobre 2023

**6libera.org**

6LIBERA

OSSERVATORIO CONTRO MOLESTIE
E VIOLENZE NEI LUOGHI DI LAVORO

# Molestie sessuali sul lavoro

Sono considerate molestie sessuali quei comportamenti indesiderati a connotazione sessuale, espressi in forma fisica, verbale o non verbale, aventi lo scopo o l'effetto di violare la dignità di una lavoratrice o di un lavoratore e di creare un clima intimidatorio, ostile, degradante, umiliante o offensivo.

## Esempi di molestie sessuali

- Condivisione di contenuti pornografici espliciti
- Pubblicazione di poster sessuali
- Fare commenti o battute sessuali
- Contatto sessuale inappropriato
- Gesti sessuali inappropriati
- Invasione dello spazio personale di una persona in modo sessuale

**6libera.org**

*Periodo indagine: Luglio-Ottobre 2023*

# 6LIBERA

OSSERVATORIO CONTRO MOLESTIE
E VIOLENZE NEI LUOGHI DI LAVORO

**1.500**
**lavoratori coinvolti**

**4 mesi**
**di indagine**
**luglio/ottobre 2023**

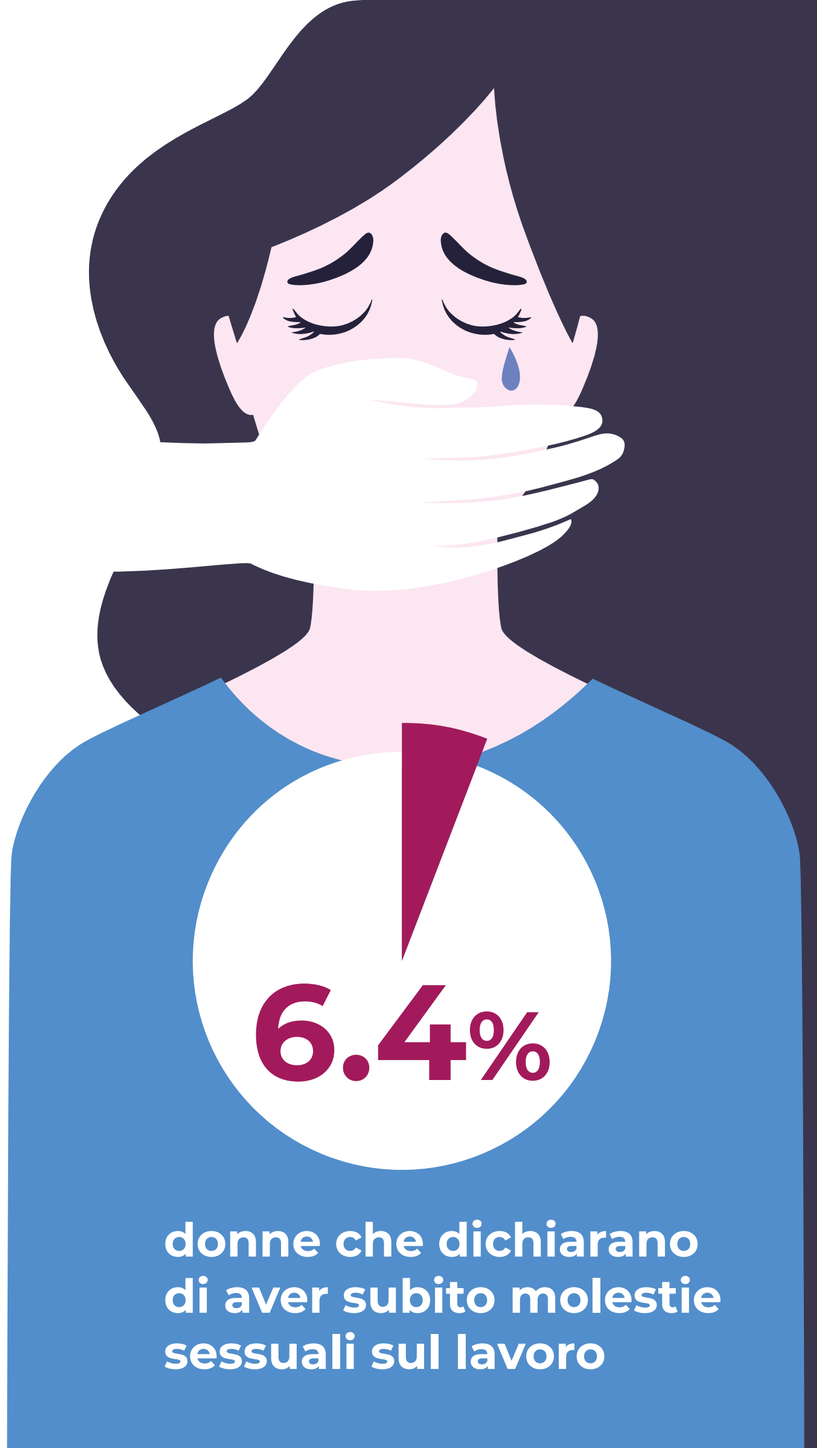

**6.4%**

**donne che dichiarano di aver subito molestie sessuali sul lavoro**

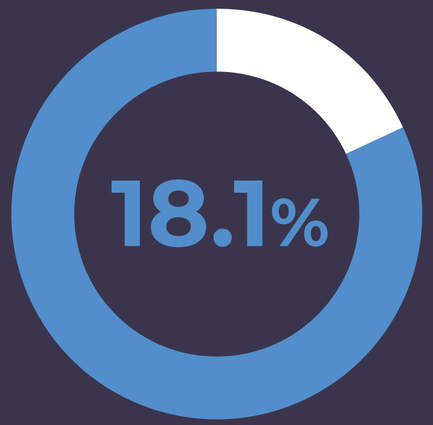


**lavoratori che dichiarano di essere stati testimoni di violenze sessuali su colleghe**

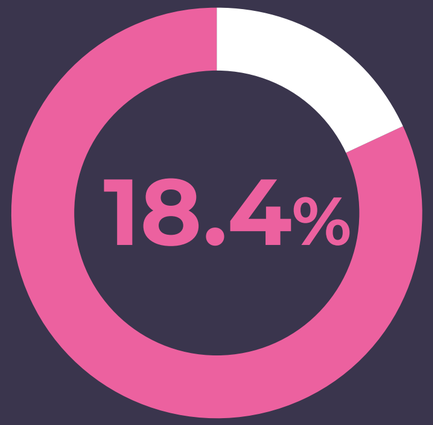


**vittime che dichiarano di aver subito violenze sessuali in presenza di colleghi**

**6libera.org**

*Periodo indagine: Luglio-Ottobre 2023*

6LIBERA

OSSERVATORIO CONTRO MOLESTIE
E VIOLENZE NEI LUOGHI DI LAVORO

# 1 - 3.5%

## perdite economiche

I dati di uno studio dell'ILO (Organizzazione Internazionale del Lavoro) hanno rilevato che le **perdite economiche** legate alle molestie sessuali e alla violenza sul posto di lavoro rappresentano **tra l'1 e il 3,5%** del **prodotto interno lordo nazionale.**

**6libera.org**

*Periodo indagine: Luglio-Ottobre 2023*

# 6LIBERA

OSSERVATORIO CONTRO MOLESTIE
E VIOLENZE NEI LUOGHI DI LAVORO

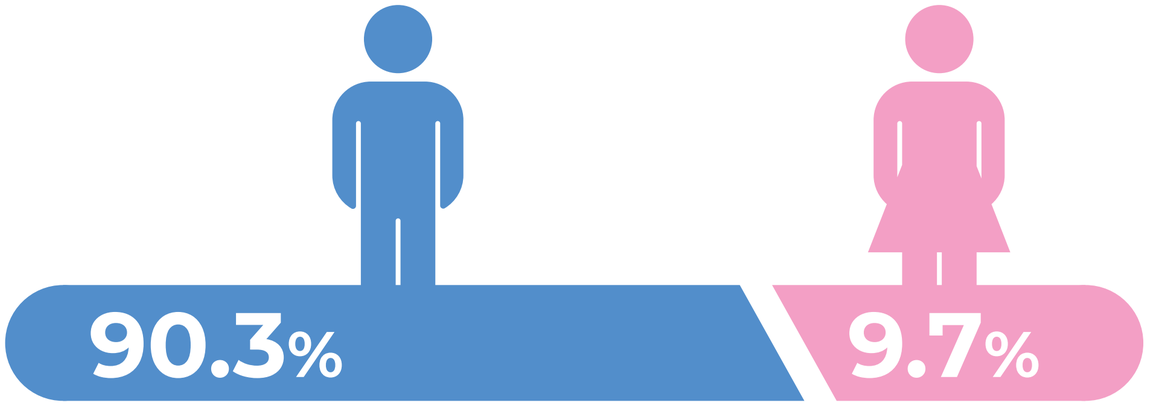


**Nel 90.3% dei casi il molestatore è uomo**

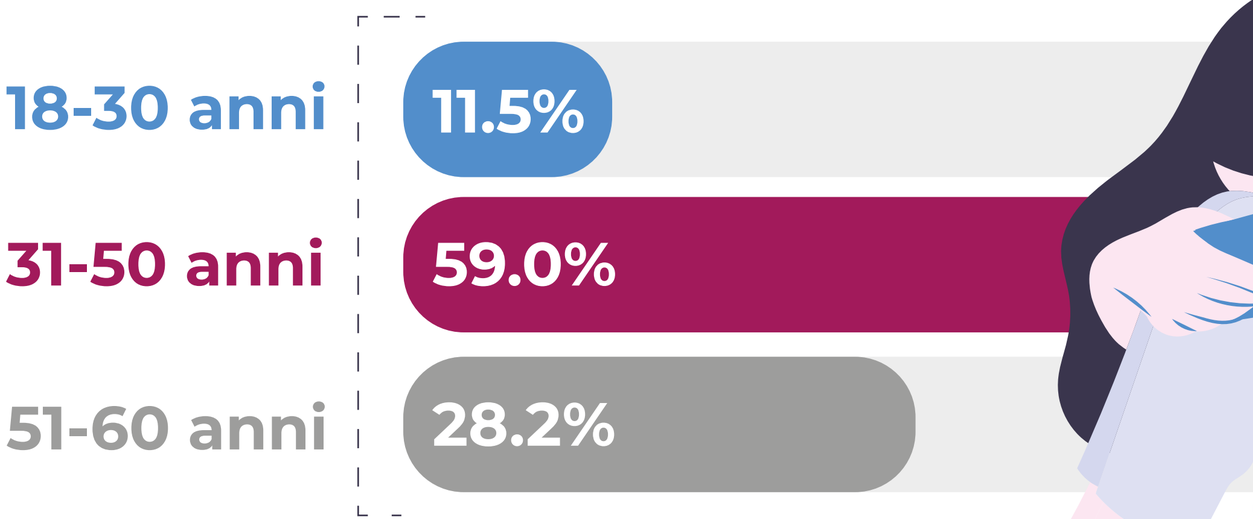

**6libera.org**

*Periodo indagine: Luglio-Ottobre 2023*

# 6LIBERA

OSSERVATORIO CONTRO MOLESTIE
E VIOLENZE NEI LUOGHI DI LAVORO

**49.4%**
vittime che hanno ricevuto
**APPREZZAMENTI VERBALI**
sul corpo e sulla sessualità

**33.8%**
vittime che hanno ricevuto
**CONTATTI FISICI**

**50.2%**
vittime di
molestie protratte
**PER MESI**

**13.6%**
vittime di
molestie protratte
**PER ANNI**

**88.2%**
vittime che hanno
ricevuto molestie
**DURANTE GLI ORARI DI LAVORO**

**81.2%**
vittime che hanno
ricevuto molestie
**NELLA SEDE DI LAVORO**

**6libera.org**

*Periodo indagine: Luglio-Ottobre 2023*

6LIBERA

OSSERVATORIO CONTRO MOLESTIE
E VIOLENZE NEI LUOGHI DI LAVORO

## REAZIONE

**38%** vittime rimaste **indifferenti** a causa dell'imbarazzo provato

**30%** vittime che all'inizio hanno provato a **respingere** le avances in modo educato perché avevano timore di essere giudicate o subire ritorsioni

**22%** vittime che hanno **invitato** in modo esplicito il molestatore a **porre fine** al comportamento molesto

## EFFETTI

**38%** vittime che dichiarano di aver avuto **conseguenze psicologiche e relazionali** in merito all'ordinario svolgimento del proprio lavoro

**51%** vittime che hanno provato **ansia** che si ripetesse l'accaduto

**38%** vittime che si sono **sentite in colpa**

**6libera.org**

*Periodo indagine: Luglio-Ottobre 2023*

# 6LIBERA

OSSERVATORIO CONTRO MOLESTIE
E VIOLENZE NEI LUOGHI DI LAVORO

## RICHIESTA DI AIUTO

**45%** vittime che hanno avuto il coraggio di parlarne con altri: **colleghi e amici**

**20%** vittime che si sono rivolte ai **superiori**

## REAZIONI
### DEI COLLEGHI E SUPERIORI

**63%** hanno mostrato **comprensione**

**30%** hanno manifestato **incredulità**

**7%** sono intervenuti offrendo **aiuto concreto**

**88%**

**vittime che NON HANNO DENUNCIATO formalmente l'accaduto**

**6libera.org**

*Periodo indagine: Luglio-Ottobre 2023*